

GORCHYMYN ARBROFOL CYNGOR SIR Y FFLINT
GWAHARDD AROS AR UNRHYW ADEG AC AROS PARCIO I GOETSIS YN
UNIG – 2022

Rhoddir rhybudd drwy hyn bod Cyngor Sir y Fflint wedi gwneud Gorchymyn arbrofol ar 25 Hydref 2022 dan Adran 9 a 10 Deddf Rheoleiddio Traffig Ffyrdd 1984 a phob pŵer arall sy'n galluogi, a'i effaith fydd:-

1. Dirymu'r 'Cyfyngiadau aros wedi'i gyfyngu i 1 awr. Gwaherddir dychwelyd o fewn 1 awr, 8am i 6pm dydd Llun i ddydd Sadwrn ar Ffordd Wasanaeth 2 (Ochr y Gogledd), Neuadd y Sir, yr Wyddgrug sydd yn y 'Gorchymyn Cyngor Sir y Fflint (Gwaharddiad a Chyfyngiad Aros a Mannau Llwytho a Pharcio) (Gorfodaeth Sifil a Chyfuno) 2013'
2. Cyflwyno cyfyngiadau 'Parcio i Goetsis yn Unig' ar Ffordd Wasanaeth 2 (Ochr y Gogledd), Neuadd y Sir, yr Wyddgrug.
3. Cyflwyno cyfyngiadau 'Dim Aros ar Unrhyw Adeg' ym Maes Parcio Stryd Newydd.

Ym mhob ystyr arall, bydd darpariaethau presennol 'Gorchymyn Cyngor Sir y Fflint (Gwaharddiad a Chyfyngiad Aros a Mannau Llwytho a Pharcio) (Gorfodi Sifil a Chyfuno) 2013' yn parhau mewn grym.

Mae copi o'r Gorchymyn ynghyd â chynllun yn dangos y ffyrdd yr effeithir arnynt gan y Gorchymyn y Gorchymyn a ddaw i rym ar 31 Hydref 2022, a datganiad o resymau'r Cyngor dros wneud y Gorchymyn i'w gweld yn Sir y Fflint yn Cysylltu, Llyfrgell yr Wyddgrug, Ffordd yr Iarll, yr Wyddgrug, CH7 1AP yn ystod oriau swyddfa neu gellir eu gweld ar ein gwefan www.sirfflint.gov.uk > Preswyl > Ffyrdd, Strydoedd a Theithio > Gorchymynion Rheoliadau Traffig neu gellir gofyn am gopi o'r dogfennau drwy anfon e-bost at Streetscene@flintshire.gov.uk neu drwy ffonio 01352701234.

Bydd y Cyngor yn ystyried, maes o law, a ddylai darpariaethau'r Gorchymyn barhau mewn grym am gyfnod amhenodol. O fewn cyfnod o 6 mis wedi i'r Gorchymyn ddod i rym, neu os yw'r Gorchymyn yn cael ei addasu neu ei amrywio wedi hynny, ers i'r addasiad neu'r amrywiad hwnnw ddod i rym (pa un bynnag yw'r hwyraf), gall unrhyw un wrthwynebu gwneud y Gorchymyn at bwrpas parhad amhenodol o'r fath.

Dylid anfon unrhyw wrthwynebiadau i'r Gorchymyn, a'r sail ar gyfer gwrthwynebu, yn ysgrifenedig at yr unigolyn isod o fewn chwe mis i'r dyddiad y bydd y Gorchymyn hwn wedi dod i rym, neu'r dyddiad y bydd unrhyw amrywiad neu addasiad neu'r amrywiad neu'r addasiad diweddaraf wedi dod i rym gan nodi cyfeirnod SS/TRO/JB/49/EO/2022.

Gall unrhyw un sy'n dymuno cwestiynu dilysrwydd y Gorchymyn Arbrofol (a wnaed ar 25 Hydref 2022) neu unrhyw ddarpariaeth ynddo ar sail nad ydynt o fewn y grymoedd y cyflwynwyd gan y deddfwriaeth berthnasol, neu ar sail na chydymffurfiwyd ag unrhyw ofynion deddfwriaeth mewn perthynas â'r Gorchymyn, wneud cais i'r Uchel Lys o fewn chwe wythnos o 25 Hydref 2022 i'r diben hwn.

Dyddiedig y dydd Gwener 28 Hydref 2022

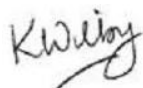

Katie Wilby, Prif Swyddog (Gwasanaethau Stryd a Thrafnidiaeth) Neuadd y Sir, Yr Wyddgrug, Sir y Fflint. CH7 6NR.

**GORCHYMYN ARBROFOL CYNGOR SIR Y FFLINT
FFORDD WASANAETH 2 (OCHR Y GOGLEDD) NEUADD Y
SIR, YR WYDDGRUG A MAES PARCIO STRYD NEWYDD
(GWAHARDDIAD A CHYFYNGIAD
AROS A MANNAU LLWYTHO A PHARCIO)
(GORFODI SIFIL A CHYFUNO) (DIWYGIAD RHIF 49)
2022**

**Katie Wilby,
Prif Swyddog (Gwasanaethau Stryd a Chludiant),
Neuadd y Sir,
Yr Wyddgrug,
Sir y Fflint,
CH7 6NF**

**GORCHYMYN ARBROFOL CYNGOR SIR Y FFLINT
FFORDD WASANAETH 2 (OCHR Y GOGLEDD) NEUADD Y SIR, YR WYDDGRUG A MAES
PARCIO STRYD NEWYDD
(GWAHARDDIAD A CHYFYNGIAD
AROS A MANNAU LLWYTHO A PHARCIO)
(GORFODI SIFIL A CHYFUNO) (DIWYGIAD RHIF 49)
2022**

Mae Cyngor Sir y Fflint (y cyfeirir ato o hyn ymlaen fel "y Cyngor") wrth ddefnyddio'i bwerau dan Adrannau 9, 10 Deddf Rheoleiddio Traffig Ffyrdd 1984 fel y'i diwygiwyd ("Deddf 1984"), Deddf Rheoli Traffig 2004 ("Deddf 2004") a phob pŵer galluogi arall ac ar ôl ymgynghori â Phrif Swyddog yr Heddlu yn unol â Rhan III Atodlen 9 Deddf 1984, yn gwneud y Gorchymyn canlynol:

ADRAN 1 - RHAGARWEINIOL

Enwi a chychwyn

1. Daw'r Gorchymyn hwn i rym ar 31 Hydref 2022 a gellir cyfeirio ato fel Gorchymyn Arbrofol Cyngor Sir y Fflint, Ffordd Wasanaeth 2 (Ochr y Gogledd) Neuadd y Sir, yr Wyddgrug a Maes Parcio Stryd Newydd (Gwaharddiad a Chyfyngiad Aros a Mannau Llwytho a Pharcio) (Gorfodi Sifil a Chyfuno) (Diwygiad Rhif 49) 2022
2. O'r dyddiad a nodir yn Erthygl 1 uchod, bydd Gorchymyn Cyngor Sir y Fflint (Gwaharddiad a Chyfyngiad Aros a Mannau Llwytho a Pharcio) (Gorfodi Sifil a Chyfuno) 2013 yn cael ei ddiwygio hyd at y mae'n berthnasol i'r ffyrdd a nodir yn Atodlen 1 y Gorchymyn hwn a drwy ddiddymu'r Atodlen Map a nodir yn Atodlen 2 i'r Gorchymyn hwn ac ychwanegu'r Atodlen Map a nodir yn Atodlen 3 a 4 y Gorchymyn hwn.
3. Ym mhob ystyr arall, bydd darpariaethau presennol 'Gorchymyn Cyngor Sir y Fflint (Gwahardd a Chyfyngu ar Aros a Llwytho a Mannau Parcio) (Gorfodaeth Sifil ac Atgyfnerthu) 2013' yn parhau mewn grym.
4. Bydd Deddf Dehongli 1978 yn berthnasol ar gyfer dehongli'r Gorchymyn hwn fel y mae'n berthnasol i ddehongli Deddf Seneddol.

5. Yn y Gorchymyn hwn, oni nodir fel arall, mae unrhyw gyfeiriad at Erthygl neu Atodlen gyda rhif yn gyfeiriad at yr Erthygl neu'r Atodlen sy'n dwyn y rhif hwnnw, ac mae unrhyw gyfeiriad at gynllun yn cyfeirio at gynllun wedi'i ymgorffori yn y gorchymyn hwn.
6. Bydd y Gorchymyn hwn yn parhau mewn grym am gyfnod heb fod yn hirach na 18 mis o'r dyddiad a nodir yn Erthygl 1 y Gorchymyn hwn neu hyd nes mae'n cael ei wneud yn barhaol.
7. Yn unol ag adran 10(2) Deddf Rheoleiddio Traffig Ffyrdd 1984, gall y Prif Swyddog (Gwasanaethau Stryd a Thrafnidiaeth) os bydd yn ymddangos yn hanfodol ei bod yn angenrheidiol er budd symud traffig mewn modd cyflym, cyfleus neu ddiogel, neu i ddarparu cyfleusterau parcio addas a digonol ar y briffordd neu ar gyfer cadw neu wella amwynderau'r ardal mae unrhyw ddarn o ffordd a effeithir gan y Gorchymyn yn rhedeg drwyddi, addasu neu atal y Gorchymyn neu ei ddarpariaethau.

ATODLEN 1

Atal	Enw'r Ffordd
Dirymu cyfyngiadau 'Aros wedi'i gyfyngu i 1 awr. Dim hawl dychwelyd o fewn 1 awr, 8am tan 6pm dydd Llun i ddydd Sadwrn	Ffordd Wasanaeth 2 (Ochr y Gogledd), Neuadd y Sir, yr Wyddgrug

ATODLEN 2

Atodlen Map i'w hatal

Atodlen Map	Diwygiad Taflen
AK89	2
AL89	1

ATODLEN 3

Atodlen Map i gael ei chynnwys

Parcio i Goetsis yn unig

Atodlen Map	Diwygiad Taflen
AK89	3 (sy'n dirymu Diwygiad Taflen 2 o Orchymyn 2013)
AL89	2 (sy'n dirymu Diwygiad Taflen 1 o Orchymyn 2013)

ATODLEN 4

Atodlen Map i gael ei chynnwys

Dim Aros ar Unrhyw Adeg

Atodlen Map	Diwygiad Taflen
AJ95	2 (sy'n dirymu Diwygiad Taflen 1 o Orchymyn 2013)

RHODDWDYD SÊL GYFFREDIN)
CYNGOR SIR Y FFLINT))
yn y fan hon)
y 25 diwrnod o Hydref 2022)
yng ngŵydd:-)



Y CADEIRYDD *Maree Garmood*
RHEOLWR Y GWASANAETHAU CYFREITHIOL
UWCH GYFREITHIWR

Maree Garmood

GORCHYMYN ARBROFOL CYNGOR SIR Y FFLINT
GWAHARDD AROS AR UNRHYW ADEG AC AROS PARCIO I GOETISIS YN UNIG
– 2022

Datganiad o Resymau dros Argymell Gwneud y Gorchymyn

Ar 25 Hydref 2022, gwnaeth Cyngor Sir y Fflint Orchymyn Arbrofol i gyflwyno Dim Aros ar Unrhyw Adeg (Ilinellau melyn dwbl) a chyfleusterau dynodedig Parcio i Bysys.

Mae'r cyfleuster Maes Parcio i Fysiau dynodedig yn gwella diogelwch ac amwynder yr ardal gyda'r Bysiau Mawr wedi parcio mewn modd mwy trefnus ac felly, ni ddylai unrhyw gerbyd arall ei ddefnyddio.

Bwriad cyflwyno'r cyfyngiadau Dim Aros Ar Unrhyw Amser arfaethedig yw mynd i'r afael â pharcio dihafal, cynnal gwelededd a sicrhau nad yw'r cyffyrdd yn cael eu rhwystro gan gerbydau sydd wedi'u parcio.

Mae'r Cyngor Sir yn parhau â'i gyfrifoldeb i ystyried darpariaeth symudiad cyfleus a diogel cerbydau modur a thraffig arall, ac mae'r mesurau a gynigir yn ceisio sicrhau bod y perygl yn cael ei leihau ar gyfer defnyddwyr ffordd ddiameddiffyn ynghyd â gwella amwynder yr ardal.

Manylir ar y cynigion yn yr Hysbysiad Cyhoeddus ac yn y Gorchymyn arfaethedig

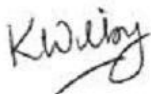

Katie Wilby,
Prif Swyddog (Gwasanaethau Stryd a Chludiant)
Neuadd y Sir,
Yr Wyddgrug, CH7 6NF
Sir y Fflint.
Dydd Gwener 28 Hydref 2022.

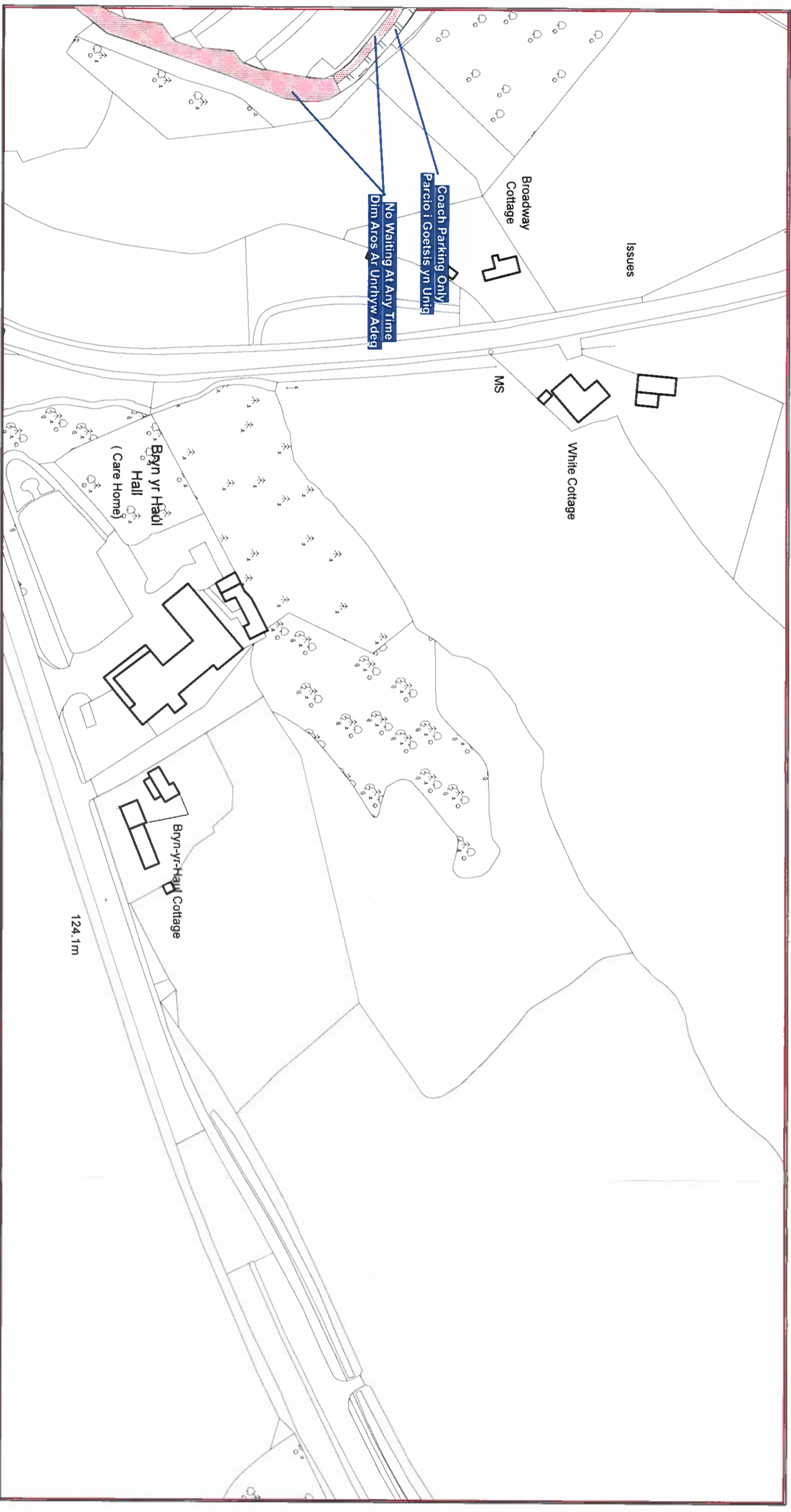

Scale: 1:1250
Graddfa: 1:1250

This map is reproduced from Ordnance Survey material with the permission of Ordnance Survey on behalf of the Controller of Her Majesty's Stationary Office © Crown Copyright. Unauthorised reproduction infringes Crown Copyright and may lead to prosecution or civil proceedings. Licence No. 100023386

Athyrbhychir y map hwn o ddeunydd yr Ordnance Survey gyda chaniatâd yr Ordnance Survey ar ran Rheolwr Llyfrau Ei Mawrhydi © Hawffraint y Goron. Mae athyrbhychir heb ganiatâd yn torri hawffraint y Goron a gall hyn arwain at erlyriad neu achos sifil. Rhif trwydded 100023386

The Flintshire County Council

(Prohibition and Restriction of Waiting and Loading and Parking Places)
(Civil Enforcement and Consolidation) (Amendment No 49) Order 2022

Gorchymyn Cyngor Sir Y Fflint
(Gwahardd a Chyfyngu Aros a Llwytho a Mannau Parcio)
(Gorfodi Sifil a Chyddgyfnerthu) (Gwelliant 49) 2022

Flintshire County Council
Environment Directorate
County Hall
Mold
CH7 6NF

Mered Gwynedd
Mered Gwynedd
Cyngor Sir Y Fflint
Cyfarwyddiaeth yr Amgylchedd
Neuadd Y Sir
Yr Wyddgrug
CH7 6NF

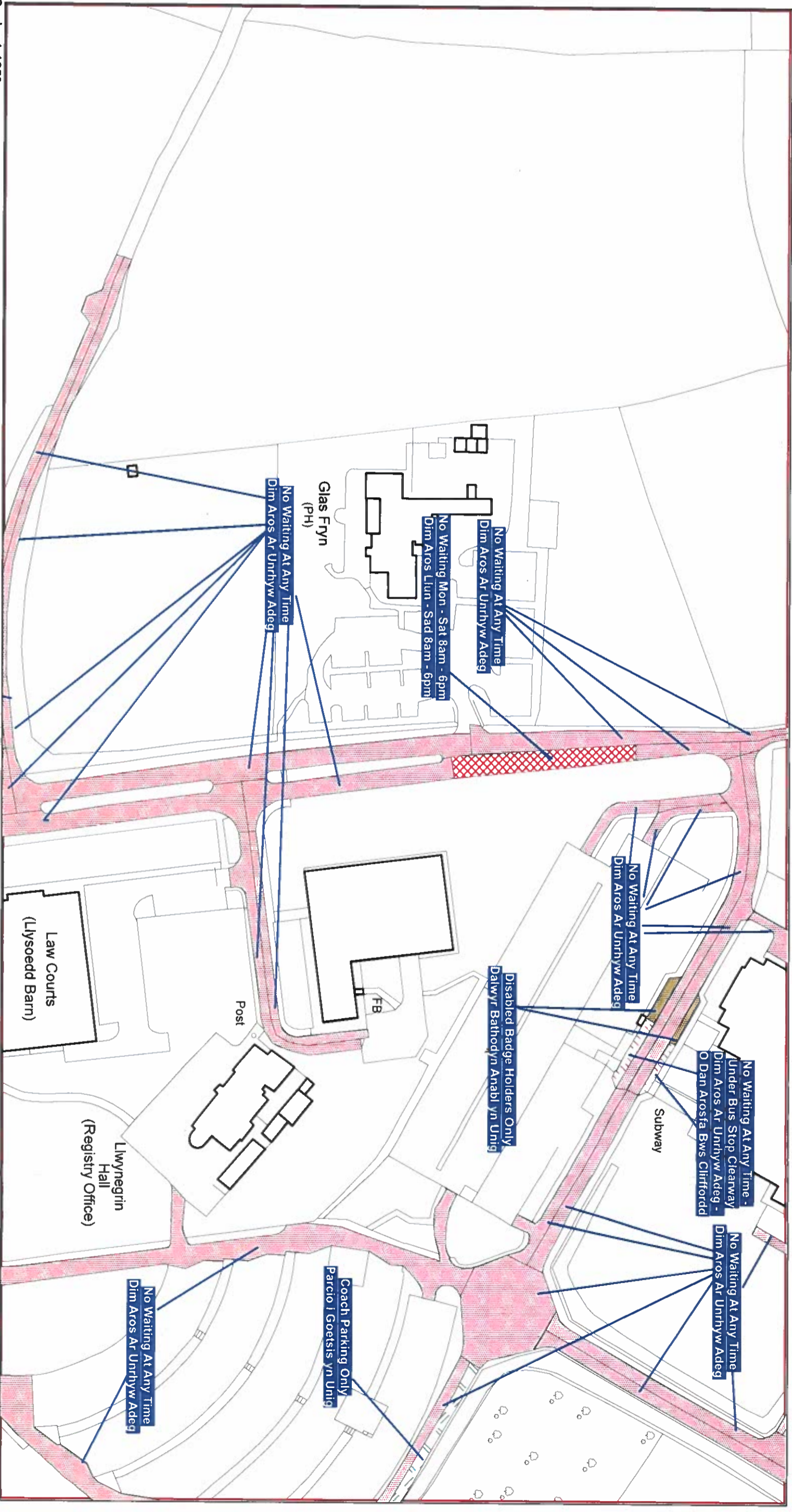

Scale: 1:1250
Graddfa: 1:1250

This map is reproduced from Ordnance Survey material with the permission of Ordnance Survey on behalf of the Controller of Her Majesty's Stationary Office © Crown Copyright. Unauthorised reproduction infringes Crown Copyright and may lead to prosecution or civil proceedings. Licence No. 100023386

Agyrhyrchir y map hwn o ddeunydd yr Ordnance Survey gyda chaniatâd yr Ordnance Survey ar ran Rheolwr Llyfrau Ei Mawrhydi © Hawffraint y Goron. Mae atgynhyrchu heb ganiatâd yn torri hawffraint y Goron a gall hyn arwain at erlyniad neu achos sifil. Rhif trwydded 100023386

The Flintshire County Council

**(Prohibition and Restriction of Waiting and Loading and Parking Places)
(Civil Enforcement and Consolidation) (Amendment No 49) Order 2022**

Gorchymyn Cyngor Sir Y Fflint

**(Gwahardd a Chyfyngu Aros a Llwytho a Mannau Parcio)
(Gorfodi Sifil a Chyddgyfnerthu) (Gwelliant 49) 2022**

Flintshire County Council
Environment Directorate
County Hall
Mold
CH7 6NF

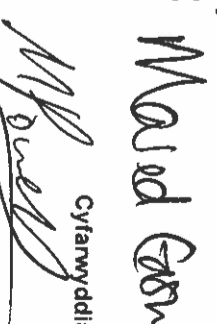
Cyngor Sir Y Fflint
Cyfarwyddiaeth yr Arnglychedd
Neuadd Y Sir
Yr Wyddgrug
CH7 6NF



Scale: 1:1250
 Graddfa: 1:1250

This map is reproduced from Ordnance Survey material with the permission of Ordnance Survey on behalf of the Controller of Her Majesty's Stationary Office © Crown Copyright. Unauthorised reproduction infringes Crown Copyright and may lead to prosecution or civil proceedings. Licence No. 100023386

The Flintshire County Council

(Prohibition and Restriction of Waiting and Loading and Parking Places)

(Civil Enforcement and Consolidation) (Amendment No 49) Order 2022

Gorchymyn Cyngor Sir Y Fflint
(Gwahardd a Chyfyngu Aros a Llwytho a Mannau Parcio)
(Gorfodi Sifil a Chyddgyfnerthu) (Gwelliant 49) 2022

Mered Evans
 Cyngor Sir Y Fflint
 Cyfarwyddiaeth yr Amgylchedd
 Neuadd Y Sir
 Yr Wyddgrug
 CH7 6NF

Agyrnyrchir y map hwn o ddeunydd yr Ordnance Survey gyda chaniatâd yr Ordnance Survey ar ran Rheolwr Llyfrfa Ei Mawrth/di hawffraint y Goron. Mae atgrynhyrchu heb ganiatâd yn torri Rhif trwydded 100023386

AREA CODE: AK89
COD ARDAL: AK89



Sheet Revision No: 2
Rhif Adolgiad Y Ddalen: 2
Sheet active from: 01 December 2016
Dalen yn weithredol o: 01 Rhagfyr 2016

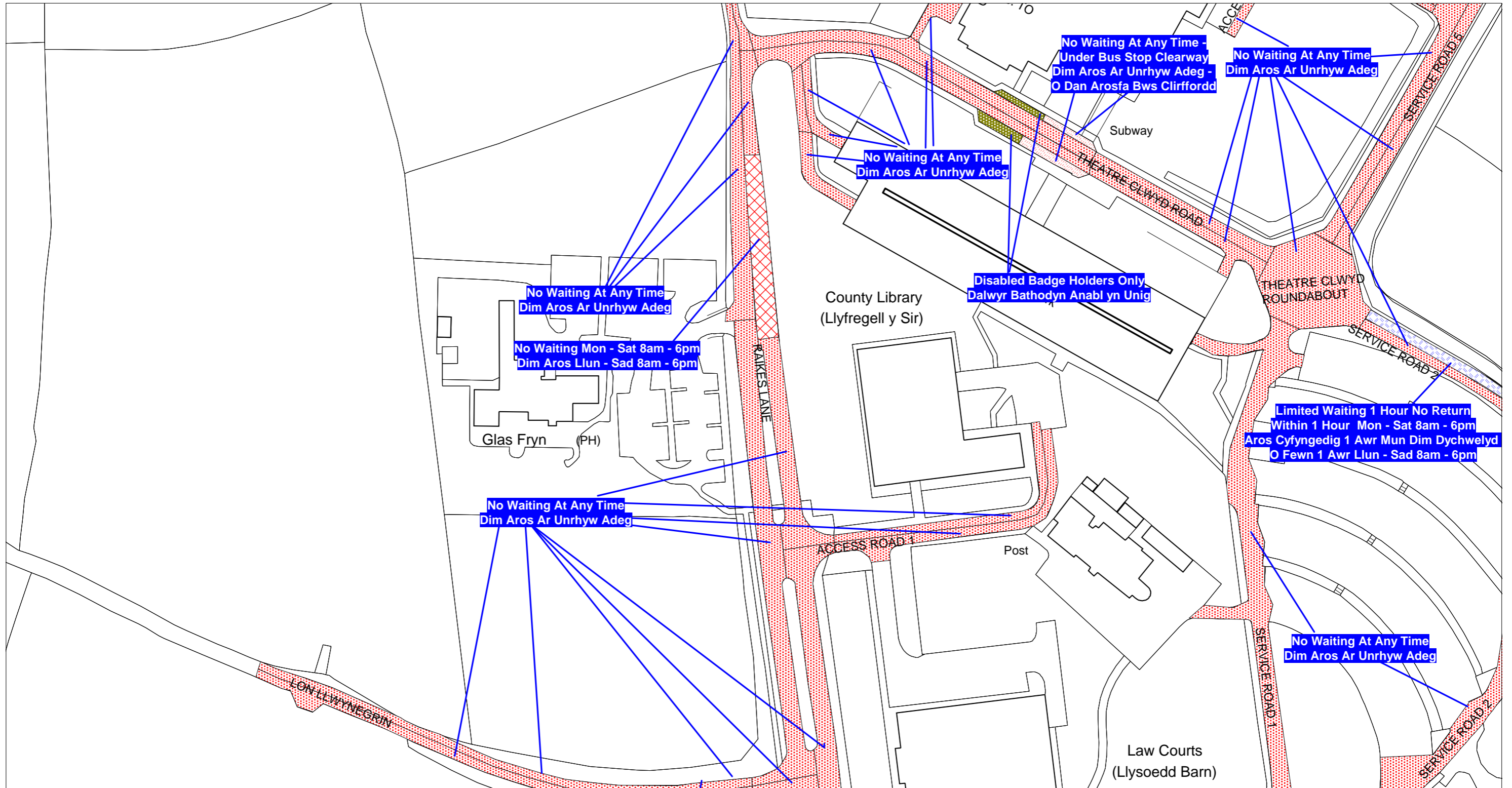

Scale: 1:1250

Graddfa: 1:1250

This map is reproduced from Ordnance Survey material with the permission of Ordnance Survey on behalf of the Controller of Her Majesty's Stationary Office ?Crown Copyright. Unauthorised reproduction infringes Crown Copyright and may lead to prosecution or civil proceedings. Licence No. 100023386

The Flintshire County Council
(Prohibition and Restriction of Waiting and Loading and Parking Places)
(Civil Enforcement and Consolidation) (Amendment No 3) Order 2016

Flintshire County Council
Environment Directorate
County Hall
Mold
CH7 6NF

Atgynhychir y map hwn o ddeunydd yr Ordnance Survey gyda chaniatad yr Ordnance Survey ar ran Rheolwr Llyfrfa Ei Mawrhydi ?Hawlfraint y Goron. Mae atgynhychu heb ganiatad yn torri hawlfraint y Goron a gall hyn arwain at erlyniad neu achos sifil. Rhif trwydded 100023386

Gorchymyn Cyngor Sir Y Fflint
(Gwahardd a Chyfyngu Aros a Llwytho a Mannau Parcio)
(Gorfodi Sifil a Chydgyfnerthu) (Gwelliant 3) 2016

Cyngor Sir Y Fflint
Cyfarwyddiaeth yr Amgylchedd
Neuadd Y Sir
Yr Wyddgrug
CH7 6NF

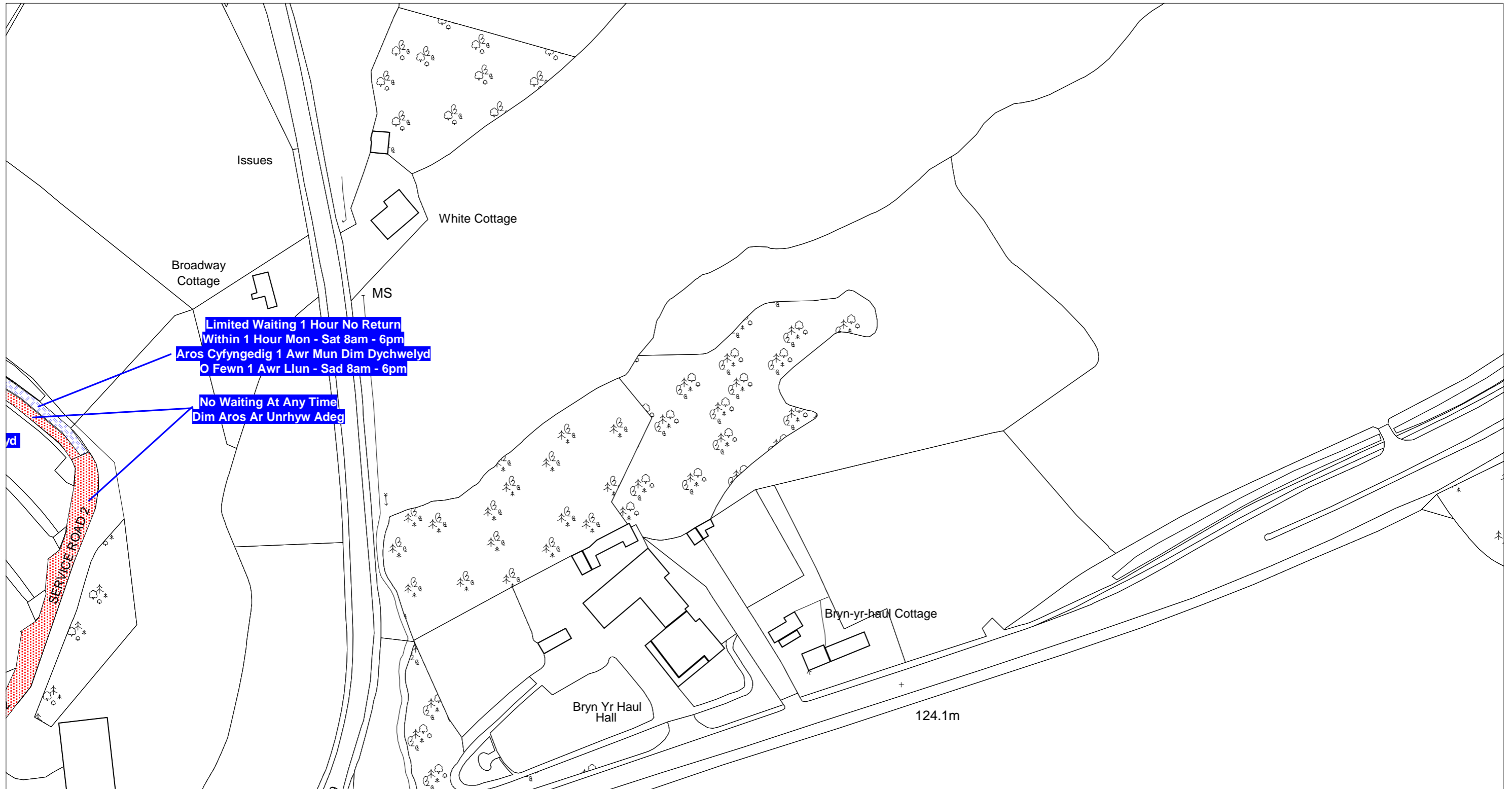

Scale: 1:1250

Graddfa: 1:1250

This map is reproduced from Ordnance Survey material with the permission of Ordnance Survey on behalf of the Controller of Her Majesty's Stationary Office. Crown Copyright. Unauthorised reproduction infringes Crown Copyright and may lead to prosecution or civil proceedings. Licence No. 100023386

Atgynhychir y map hwn o ddeunydd yr Ordnance Survey gyda chaniatad yr Ordnance Survey ar ran Rheolwr Llyfrfa Ei Mawrhydi. Hawlfraint y Goron. Mae atgynhychu heb ganiatad yn torri hawlfraint y Goron a gall hyn arwain at erlyniad neu achos sifil. Rhif trwydded 100023386

The Flintshire County Council
(Prohibition and Restriction of Waiting and Loading and Parking Places)
(Civil Enforcement and Consolidation) (Amendment No 3) Order 2016

Gorchymyn Cyngor Sir Y Fflint
(Gwahardd a Chyfyngu Aros a Llwytho a Mannau Parcio)
(Gorfodi Sifil a Chydygferthu) (Gwelliant 3) 2016

Flintshire County Council
Environment Directorate
County Hall
Mold
CH7 6NF

Cyngor Sir Y Fflint
Cyfarwyddiaeth yr Amgylchedd
Neuadd Y Sir
Yr Wyddgrug
CH7 6NF

Broadway
Cottage

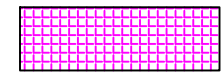

Parcio i Goetsis yn Unig
Coach Parking Only



Service Road 2



Katie Wilby
Chief Officer (Streetscene and Transportation). County Hall, Mold, CH7 6NF
Prif Swyddog (Gwasanaethau Stryda Thafnidiaeth). Neuadd y Sir, Yr Wyddgrug. CH7 6NF

STREETSCENE

This map is reproduced from Ordnance Survey material with the permission of Ordnance Survey on behalf of the Controller of Her Majesty's Stationery Office. © Crown Copyright. Unauthorised reproduction infringes Crown Copyright and may lead to prosecution or civil proceedings. Licence number 100023386.Flintshire County Council, 2018.

DRAWN BY:
NGW
CHECKED BY:
SP
SCALE:
1:1NTS @ A3
NAT. GRID REF:
329345
364234

CONSTRUCTION	WORKING	AS-BUILT
AMENDMENTS:		DATE

County Hall
Mold
Service Road 2 Coach Parking
(Sheet 1 of 1)
DRAWING NUMBER HT/22/CHCP 08 P1

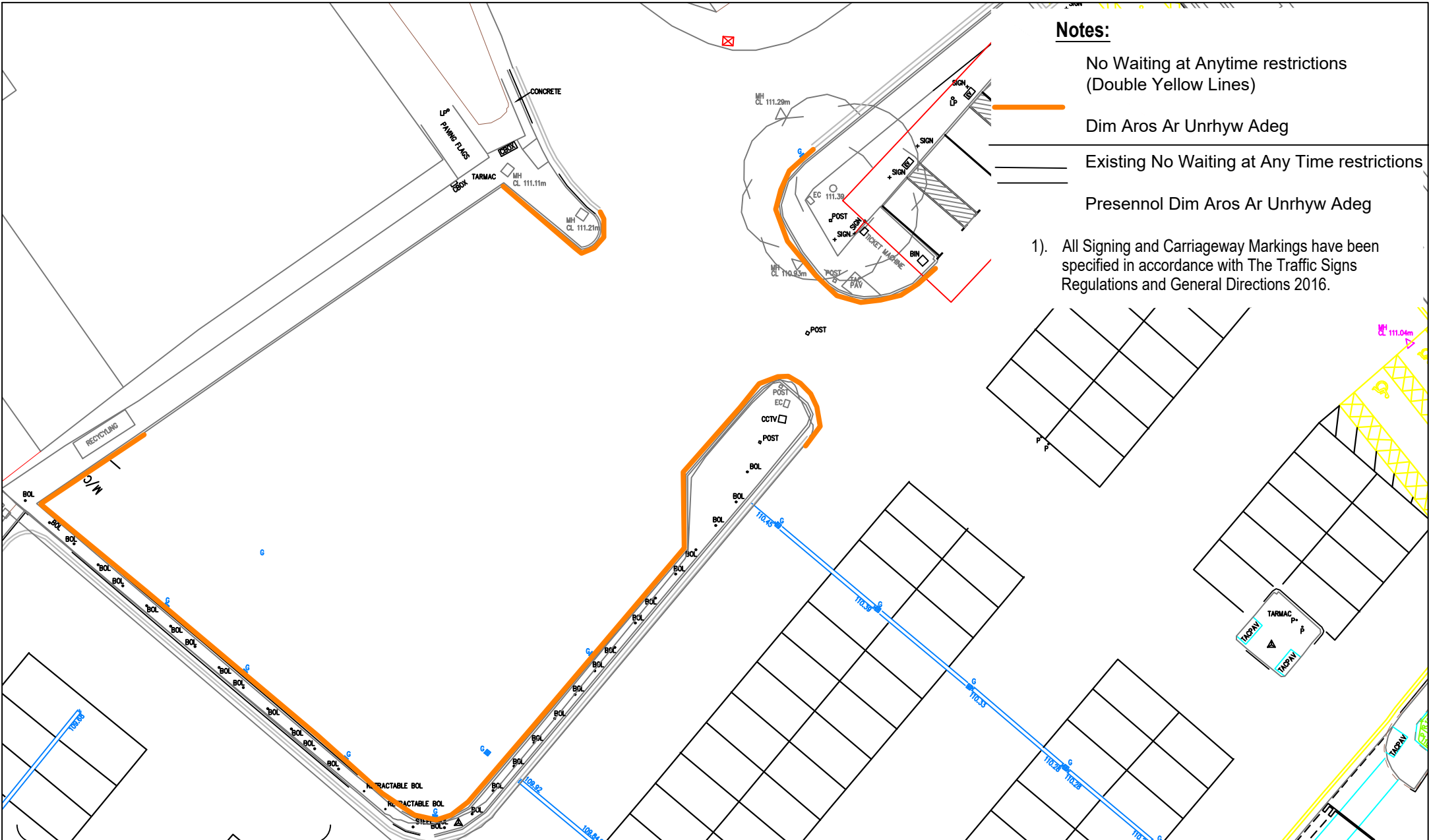

Notes:

No Waiting at Anytime restrictions
(Double Yellow Lines)

Dim Aros Ar Unrhyw Adeg

Existing No Waiting at Any Time restrictions

Presennol Dim Aros Ar Unrhyw Adeg

- 1). All Signing and Carriageway Markings have been specified in accordance with The Traffic Signs Regulations and General Directions 2016.

Katie Wilby

Chief Officer (Streetscene and Transportation). County Hall, Mold, CH7 6NF
Prif Swyddog (Gwasanaethau Stryda Thafnidiaeth). Neuaidd y Sir, Yr Wyddgrug, CH7 6NF

Streetscene

BASED UPON VARIOUS ORDNANCE SURVEY MAPS WITH THE PERMISSION OF THE CONTROLLER OF HM STATIONARY OFFICE. CROWN COPYRIGHT RESERVED LICENSE NUMBER LA 100023386L FLINTSHIRE COUNTY COUNCIL, COUNTY HALL, MOLD.

DRAWN BY:
NGW

CHECKED BY:
SP

SCALES:
NTS

NAT. GRID REF:
N/A

PRELIMINARY	APPROVAL	CONSTRUCTION
AMENDMENTS:		DATE

New Street carpark, Mold
Proposed Waiting Restrictions

(Sheet 1 of 1)

DRAWING NUMBER

HT/22/NSM	101	C1
-----------	-----	----